



รายการวัดดุมงคล
 ครูบาดวงดี สุภทัต
 วัดท่าจำปี อ.สันป่าตอง จ.เชียงใหม่

หน้าหลัก

ประวัติครูบาดวงดี

ประวัติวัดท่าจำปี

วัดดุมงคล

บุชาวัดดุมงคล

บูรณะวัดพระธาตุเชิงหวาย

สำนักสงฆ์วัดเชิงหวาย ด.พักทัน อ.บางระจัน จ.สิงห์บุรี





วัดศรีมหาโพธิ์ เป็นวัดร้าง เนื้อที่ 11 ไร่ โฉนดเลขที่ 12690 ส่วนวัดเชิงหวาย เป็นวัดร้าง เนื้อที่ 16 ไร่ โฉนดเลขที่ 12689 หมู่ 4 ตำบลลพพูน อำเภอบางระจัน จังหวัดสิงห์บุรี มีโฉนดที่ดินบอกเขตพัทธสีมา เป็นวัดที่อยู่ติดกัน สร้างสมัยกรุงศรีอยุธยาตอนต้น สมัยพระบาทสมเด็จพระนเรศวรมหาราช ทรงเสด็จยกทัพผ่านทางบ้านบางระจัน โดยใช้เส้นทางน้ำ ปัจจุบันแม่น้ำกลายสภาพเป็นบึง และมาพักทัพและนมัสการพระเถระที่วัดแห่งนี้ จึงมีชื่อเรียกว่า บ้านพักทัพ ปัจจุบันเป็นตำบลลพพูน ต่อมา มีชาวบ้านบางส่วนได้อพยพ มาจากอยุธยาเป็นชาวจีน หนีโรคหามาขออาศัยอยู่กับชาวบ้านพักทัพ และแบ่งพื้นที่ให้อยู่อาศัย ชาวบ้านทั่วไปเรียกว่าบ้านไร่เจ๊ก บริเวณวัดมีเนินดินพระวิหาร มีประตูทางเข้าพระวิหาร เป็นรูปพระยานาคราชคู่ หันหน้าไปทางทิศตะวันตก คือบริเวณแม่น้ำ และพระอุโบสถ มีสระน้ำที่ศักดิ์สิทธิ์ ชาวบ้านได้จับปลาในสระนำมาทำเป็นอาหาร เกิดกลางเกลื่อน ขึ้นเต็มเนื้อตัว ต้องไปขอขมา เป็นที่รำลึกกันไปต่างหาก บางคนเห็นกวางสีทอง รุ่งเล่นบริเวณวัดแล้วหายไป ยามค่ำคืน ชาวบ้านยังคงได้ยินเสียงโหยหวนของเปรตที่ปกปักษ์รักษาสมบัติของวัด ปัจจุบันก็ยังได้คงยินเสียง ภาลเวลาผ่านไปหลายร้อยปี ทำให้วัดเสื่อมสลาย ที่ดินของวัดได้ถูกชาวบ้านขอเช่าที่ทำการปลูกอ้อย จำนวนบางส่วน และ ทางเจ้าคณะอำเภอบางระจันได้ประสานไปยังกรมศาสนาเพื่อขอยกเลิกการเช่าที่ดินของทั้งสองวัดเพื่อต้องการบูรณะปฏิสังขรวัดร้าง ให้เป็นที่ยึดเหนี่ยวจิตใจ และเป็นศูนย์กลางปฏิบัติธรรม

ปัจจุบันสำนักสงฆ์วัดเชิงหวาย ยังไม่ได้เป็นพระอาราม สืบเนื่องจาก ทางสำนักพุทธศาสนา สิงห์บุรี ได้ให้ประชาชนเช่าทำกิน อยู่ 3ราย 2รายแรกได้คืนพื้นที่จำนวน 10ไร่ ให้แก่ทางวัด เหลือเพียง 1ราย จำนวน 5ไร่ ยังไม่ได้ส่งมอบพื้นที่ เพราะ มีสัญญาเหลืออยู่ อีก 3ปี ถ้าหลังเสร็จสิ้นการหมดสัญญา สำนักพุทธศาสนาประจำสิงห์บุรี จะได้ทำการรื้อวัด ปักเขต พุทธาวาส อย่างชัดเจน **จึงกราบเรียนมาเพื่อสาธุชนได้เข้าใจตามกัน**

ส่วนการบูรณะสำนักสงฆ์วัดเชิงหวาย ต้องดำเนินการ ตามปกติ ตามจิตศรัทธาของสาธุชน ใครมีปัจจัยมาก อยากรจะเป็นเจ้าภาพสร้างศาลาการเปรียญ พระอุโบสถ หรือ สร้างพระวิหาร ประดิษฐานหลวงพ่ พระพุทธไตรรัตนโกสินทร์(หลวงพ่โต) ก็ตามเจตนา ส่วนสาธุชนที่มีปัจจัยน้อยก็สามารถมาร่วมทำบุญได้ การทำบุญ เราไม่ได้แบ่ง คนรวย คนจน อยู่ที่เจตนา หรือ จิตศรัทธาในพระพุทธศาสนา ทำบุญก็หวัง พระนิพพาน หวังรำรวย หวังหายป่วยไข้ แม่แต่พระพุทธองค์ ป่าเพ็ญเพียร บารมี ศิลบารมี เมตตาบารมี ก็หวังพระนิพพาน สาธุชนเอ๋ย อย่ายึดติด ทุกอย่าง มันเป็นอนิจจัง ทุกขัง อนัตตา เราไม่ลืมทอดพระพุทธศาสนา แล้วจะมีโบราณสถาน ให้ลูกหลาน ได้กราบในหัวกันหรือ บุญ นามิ เกิด จากการกระทำ..สาธุ สาธุ สาธุ (กุสวัสด์)

1 สิ่งปลูกสร้างภายในวัด

- 1.1 สร้างพระอุโบสถ
- 1.2 สร้างพระวิหาร ประดิษฐานหลวงพ่ พระพุทธไตรรัตนโกสินทร์(หลวงพ่โต)
- 1.3 สร้างพระพุทธรูปปูนปั้นปางมารวิชัย หลวงพ่ พระพุทธไตรรัตนโกสินทร์ หรือหลวงพ่โต (จำลองจาก วัดพนัญเชิง) เป็นพระพุทธรูปขนาดใหญ่ และใหญ่ที่สุดในจังหวัดสิงห์บุรี หน้าตักกว้าง 20 เมตรเศษ สูง 19 เมตร เป็นพระพุทธรูปปูนปั้นปางมารวิชัย
- 1.4 สร้างศาลาการเปรียญ
- 1.5 สร้างหอรบซัง และ หอกลอง

2 วัตถุประสงค์ของการบูรณะสำนักสงฆ์วัดเชิงหวาย มีดังนี้คือ

- 1 เพื่อเฉลิมพระเกียรติพระบาทสมเด็จพระเจ้าอยู่หัวฯ เนื่องในมงคลสมัยทรงเจริญพระชนมพรรษา ๘๗ พรรษา วันที่ ๕ ธันวาคม พ.ศ. ๒๕๕๗
- 2 เพื่อถวายเป็นพระราชกุศลแด่ พระบาทสมเด็จพระนเรศวรมหาราช สมเด็จพระสรรเพชญ์ที่ ๒ (ราชวงศ์สุโขทัย)
- 3 เพื่ออุทิศส่วนกุศล ผลบุญ ปลอดห่วงกรรมในอดีตชาติแด่ บรรพชน ชาวบ้านบางระจัน
- 4 เพื่อบูรณปฏิสังขรวัดร้าง
- 5 เพื่อสืบทอดพระพุทธศาสนา

ขอเชิญชวน พุทธศาสนิกชน ผู้ใญ่บุญทั้งหลายร่วมเป็นเจ้าภาพตามจิตศรัทธา เพื่อหาทุนทรัพย์ ในการบูรณะปฏิสังขรณ์ ที่ต้องใช้เงินจำนวน 30,000.00 บาท (ประมาณสามสิบล้านบาท) จึงกราบเรียนเชิญญาติโยมผู้ใญ่บุญทั้งหลาย สร้างกองบุญไว้ถวายภพหน้า ร่วมกัน

องค์ประธานฝ่ายสงฆ์

พระครูวิริยะโสภิต เจ้าคณะอำเภอบางระจัน เจ้าอาวาสวัดพระปรารค์ ด.เชิงกลัด อ.บางระจัน จ.สิงห์บุรี

ประธานฝ่ายฆราวาส

อ.กุสวัสด์ สุขเลี้ยง ประธานองค์การปักษ์น้ำแห่งประเทศไทย

บริจาคเงินบูรณะสำนักสงฆ์วัดเชิงหวาย :

พระสุมาศ จันทธมฺโม เลขบัญชี สะสมทรัพย์ 1160127190 ธนาคารกรุงไทย สาขาสิงห์บุรี

รายการประมาณค่าก่อสร้าง

1. เสาศระวิหาร 28 ต้น ต้นละ 20,000 บาท
2. ซอฟ้า 6 ตัว ตัวละ 30,000 บาท
3. บันลม (ใบระกา 24 ตัว ตัวละ 10,000 บาท)
4. หน้าแหบ 200,000 บาท
5. ชุ่มประดู-ชุ่มหน้าต่าง 10 ชุ่ม ชุ่มละ 4,000 บาท
6. ชุ่มประดูใหญ่ 50,000 บาท
7. นาคต้น 12 ตัว ตัวละ 4,000 บาท
8. นาคบันได 2 ตัว ตัวละ 50,000 บาท
9. บานหน้าต่าง 10 ตัว ตัวละ 10,000 บาท
10. บานประดูใหญ่แกะสลัก 80,000 บาท
11. ภาพกึ่งเซเทศน์ เวสสันดรชาดก
12. ภาพ ภาพละ 5,000 บาท
13. ภาพหลังพระประธาน 20,000 บาท
14. กระเบื้องมุงหลังคาพระวิหารแผ่นละ 20 บาท

ติดต่อสอบถามรายละเอียดได้ที่

ประธานฝ่ายสงฆ์:

พระครูวิริยะโสภิต เจ้าคณะเอกบางระจัน วัดพระปรารงค์ ด.ชั้นสูตร อ.บางระจัน จ.สิงหนบุรี 081-4209469

เลขานุการสมุสาต จันทมโม รักษาการเจ้าอาวาสสำนักสงฆ์วัดเชิงหวาย ต.พิภพัน อ.บางระจัน จ.สิงหนบุรี โทร.089-9021616

ประธานฝ่ายฆราวาส:

อาจารย์ภูสวัสดิ์ สุขเลี้ยง องค์การป่ารักษน้ำแห่งประเทศไทย โทร 081-7842076

การเดินทางใช้เส้นทางสิงหนบุรี ตลาดชั้นสูตรวัดพระปรารงค์ ด.เชิงกลัด อ.บางระจัน จ.สิงหนบุรี จากเมืองสิงห์ ประมาณ 30 กิโลเมตร

หมายเหตุ ถ้าจะพบหลวงพ่อกุณาโทรติดต่อล่วงหน้า สุขภาพไม่แข็งแรง

สำหรับผู้ร่วมเป็นเจ้าของจะได้รับวัตถุมงคลดังนี้

ลำดับเจ้าภาพ	ผู้ร่วมเป็นเจ้าของ-บริจาคทรัพย์	บริจาคเงิน	วัตถุมงคล
๑. จาลึกชื่อท่านติดผนังพระวิหาร-อุโบสถ-ศาลาการเปรียญ-กำแพงวัด	เหรียญเสมาผสมซ้อน หลวงปู่ทวด-ครูบาศรีวิชัย หลังครูบาเจ้าดวงดี สุภัทโท เนื้อทองคำ (ดอกโค้ด) น้าหนัก 1 บาท สร้าง 9 องค์ ๑ องค์	500,000.00บาท	
๒. จาลึกชื่อท่านติดผนังพระวิหาร-อุโบสถ-ศาลาการเปรียญ-กำแพงวัด	รับพระสมเด็จเจ้านาคปรกข้าง ตะกุด 3 กษัตริย์ หลวงพ่อแพ วัดพิภลทอง ตะกุดทองคำ 1 เกษาหลวงพ่อแพ 2 เกษาหลวงพ่อดุณ 3 หลวงพ่อดาบส ตะกุดเงิน 1.เกษาครูบาสร้อย 2. เกษาหลวงพ่อไสว 3.เกษาหลวงพ่อบึง ตะกุดทองแดง 1.เกษาครูบวงศ์ 2.หลวงปู่หลวง 3.ครูบา อื่น ๑ องค์ พร้อมเหล็ยมทอง	300,000.00บาท	
	พระสมเด็จเจ้านั่งพาน -หน้าพรณั ไตรมาส 37 มวลสารดีดังที่ 1 โอบสถ ปิณฑหลวงพ่อบุญ		

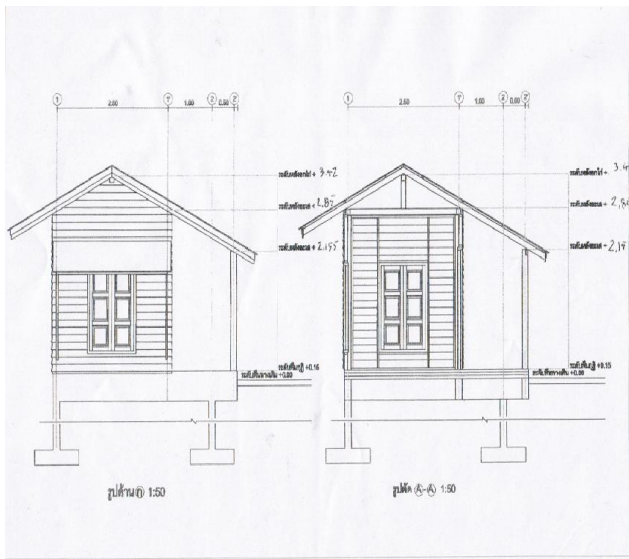
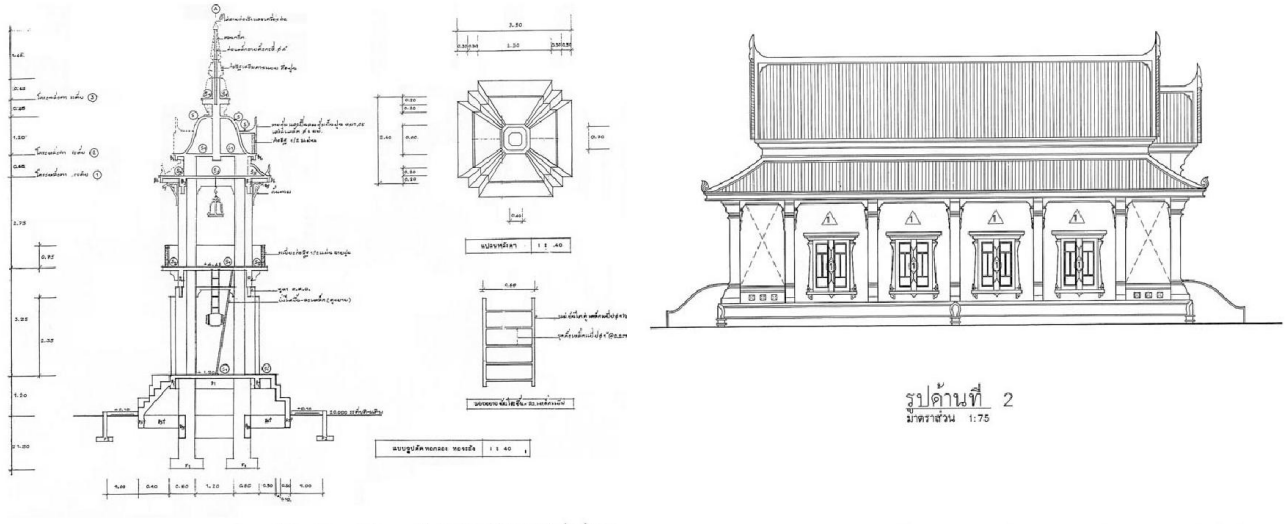



เศสกลางพ่อแพ้มอบให้ อ.ภูสวัสดิ์ สุขเลี้ยงปี40



เศสพระเถระ - อัฐิธาตุ จำนวน 180 องค์ ที่มอบให้ อ.ภูสวัสดิ์ สุขเลี้ยง





พระครูวิไลโกศล(ซ้าย) เจ้าอาวาสวัดพระธาตุดอยสุเทพราชวรวิหาร เชียงใหม่ และเจ้าคณะภาคเหนือ (กลาง) พระพรหมญาณโชติโกศล วัดท่าจำปี สันป่าตอง เชียงใหม่



พระครูวิริยะโสภิต เจ้าคณะภาคบางระจัน

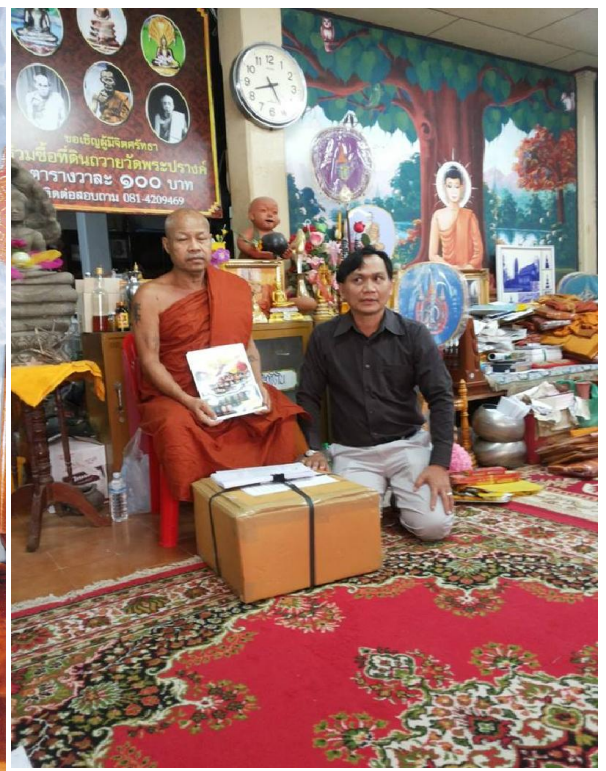

อ.ภูสวัสดิ์ สุขเลี้ยง มอบวัตถุมงคลครูบาเจ้าดวงดี

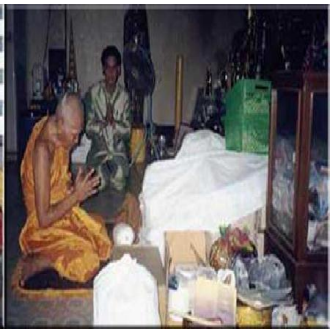

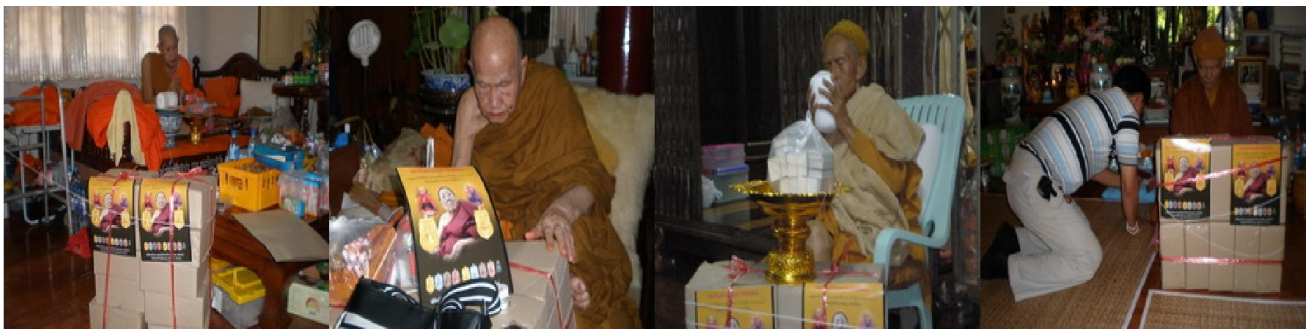



กฐิพระ-ห้องสุขา-น้ำ ยังไม่มี จึงขออนิณฑมาต เส้นทางนิณฑมาต



สงวนลิขสิทธิ์ © 2551 รายการวัดดุมงคล ครูบาดวงดี สุภัทโท วัดท่าจำปี อ.สันป่าดอง จ.เชียงใหม่
krubaduangdee@gmail.com เว็บไซต์โดย : ภูเขา